

ΥΠΟΒΟΛΗ ΑΙΤΗΣΗΣ ΑΠΟ ΟΦΕΙΛΕΤΗ Ή ΕΚΠΡΟΣΩΠΟ ΤΟΥ

1. Εισερχόμεστε στον δικτυακό τόπο της Ειδικής Γραμματείας Διαχείρισης Ιδιωτικού χρέους (www.keyd.gov.gr), επιλέγουμε στην κορυφή της αρχικής σελίδας την υπερσύνδεση με τίτλο "Αιτηθείτε στον Εξωδικαστικό Μηχανισμό", η οποία μας οδηγεί σε σελίδα στην οποία υπάρχει κουμπί (θα ενεργοποιηθεί τα μεσάνυχτα της 2/8/17) που παραπέμπει απευθείας στην ειδική πλατφόρμα υποβολής αίτησης. Κάνουμε εισαγωγή των προσωπικών μας κωδικών taxisnet και επιλέγουμε «Συνέχεια»:

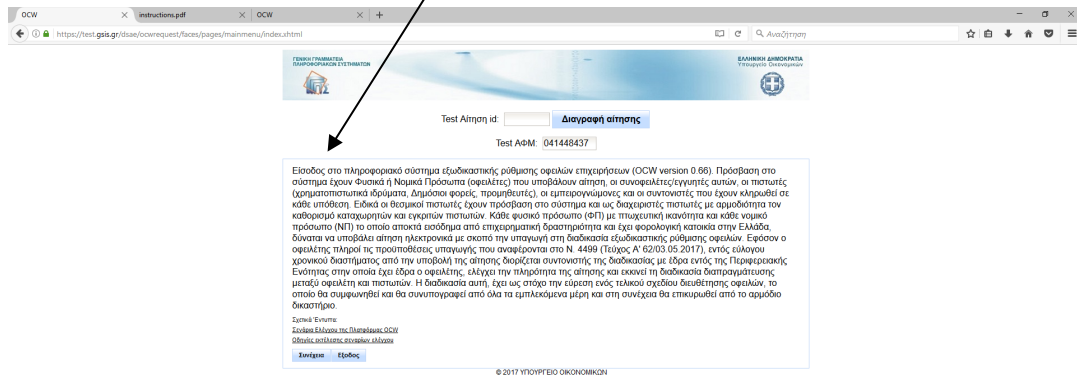

2. Επιλέγουμε ρόλο χρήστη:
 - α. Οφειλέτης,
 - β. Εκπρόσωπος δηλ. εξουσιοδοτημένος από Οφειλέτη π.χ. Λογιστής κ.λπ.

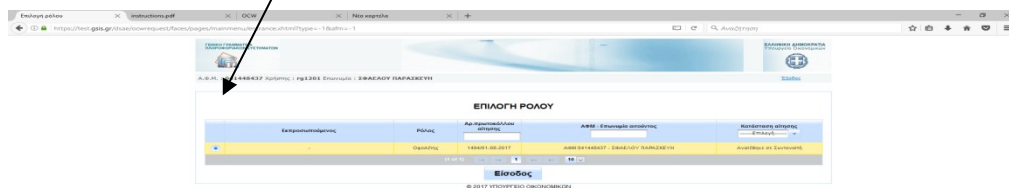

- Επιλέγουμε «Ενημέρωση» ώστε να συμπληρώσουμε τα στοιχεία επικοινωνίας του Οφειλέτη(Τηλέφωνο, e-mail) και στη συνέχεια «Ενημέρωση»:

Α.Φ.Μ.: 041448437 Χρήστης: rj1201 Επωνυμία: ΣΦΑΕΛΟΥ ΠΑΡΑΣΚΕΥΗ Ρόλος: ΟΦΕΙΛΕΤΗΣ Ως εκπρόσωπος -

Αίτηση Οφειλέτη

Κατάσταση αίτησης: **ΝΩ**

ΑΦΗ	Επωνυμία	Τίπος	Οδός	Αριθμός	Δίπλος	ΤΚ	Περ. ενότητα	Περιοχή	Τηλέφωνο	Email	
041448437	ΣΦΑΕΛΟΥ ΠΑΡΑΣΚΕΥΗ ΓΕΩΡΓΙΟΣ	ΦΠ	ΙΣΤΑΚΟΥ	15	ΑΤΡΙΩ	20100	ΑΠΟΛΟΚΑΡΙΑΒΑΣ	ΔΥΤΙΚΗΣ ΕΛΛΑΔΑΣ			Ενημέρωση

Για την υποβολή στη διαδικασία οφειλετικού συμβιβασμού, θα λάβει χώρα απεμπόληξη ενλόγου των δεδουλευμένων του οφειλέτη από τις βάσεις δεδομένων της φορολογικής διοίκησης, των φορολογικών ασφαλίσεων και των τραπεζών στο πλαίσιο της παραγράφου αΐς του άρθρου 42 του εσφ. για την επεξεργασία και κοινοποίηση των δεδομένων του, την άρση απορρήτου τραπεζικών καταστάσεων του αριθ. 1 υδ 1058/1911 (Α' 278) και φορολογικού απορρήτου του αριθ. 17 η. 4174/2013 (Α' 178) που αναστέλλεται η κατάρτιση της αίτησης, όπως μεριμνά αναφέρεται στο αριθ. 5 παρ. 6 ν. 4489/2017 (Α' 62)

Επιβεβαίωση στοιχείων

© 2017 ΥΠΟΥΡΓΕΙΟ ΟΙΚΟΝΟΜΙΚΩΝ

Ενημέρωση στοιχεία οφειλέτη

ΑΦΗ: 041448437

Επωνυμία: ΣΦΑΕΛΟΥ ΠΑΡΑΣΚΕΥΗ ΓΕΩΡΓΙΟΣ

Τίπος: ΦΠ

Οδός: ΙΣΤΑΚΟΥ

Αριθμός: 15

Δίπλος: ΑΤΡΙΩ

ΤΚ: 20100

Περιοχή ενότητα: ΑΠΟΛΟΚΑΡΙΑΒΑΣ

Περιοχή: ΔΥΤΙΚΗΣ ΕΛΛΑΔΑΣ

Τηλέφωνο:

Email:

Ενημέρωση Ακύρωση

© 2017 ΥΠΟΥΡΓΕΙΟ ΟΙΚΟΝΟΜΙΚΩΝ

4. Παροχή εξουσιοδότησης για αυτεπάγγελτη αναζήτηση των δεδομένων του οφειλέτη. Επιλέγουμε στο checkbox και στη συνέχεια «Επιβεβαίωση στοιχείων»:

ΑΦΜ	Επωνυμία	Τύπος	Οδός	Αριθμός	Δήμος	ΤΚ	Περιοχή	Περιφέρεια	Τηλέφωνο	Email
041448437	ΣΦΑΕΛΟΥ ΠΑΡΑΣΚΕΥΗ ΓΕΩΡΓΙΟΣ	ΟΠ	ΙΣΤΑΚΟΥ	15	ΑΓΡΙΝΟ	30100	ΑΡΤΟΛΟΝΑΡΙΑΝΗΣ	ΔΥΤΙΚΗΣ ΕΛΛΑΔΑΣ		

Below the table, there is a checkbox that is checked, and a button labeled 'Επιβεβαίωση στοιχείων' (Confirm details) is highlighted. The sidebar on the left shows a 7-step process, with step 1 'Παροχή εξουσιοδότησης' (Granting authorization) highlighted. The bottom of the page shows the copyright notice '© 2017 ΥΠΟΥΡΓΕΙΟ ΟΙΚΟΝΟΜΙΚΩΝ' and the system clock '9:55 πμ 1/8/2017'.

5. Η Εφαρμογή μας μεταφέρει στο **2^ο Στάδιο**: Επιπρόσθετα στοιχεία, ώστε να ξεκινήσουμε την κατά φάση συμπλήρωση της αίτησης:

ΕΞΟΔΙΚΑΣΤΙΚΟΣ ΜΗΧΑΝΙΣΜΟΣ ΡΥΘΜΙΣΗΣ ΟΦΕΙΛΩΝ ΕΠΙΧΕΙΡΗΣΕΩΝ

Α.Φ.Μ.: 015049025 Χρήστης: rg1201 Επωνυμία: ΑΝΤΩΝΙΟΥΛΟΣ ΑΝΔΡΕΑΣ Ρόλος: ΟΦΕΙΛΕΤΗΣ Ως εκπρόσωπος: -

Αίτηση Οφειλής

Κατάσταση αίτησης: Προσφυγή υποβληθείσα - α: 1490

ΑΦΜ	Επωνυμία	Τύπος	Οδός	Αριθμός	Δήμος	ΤΚ	Παρ. ενότητα	Περιφέρεια	Τηλέφωνο	Email
015049025	ΑΝΤΩΝΙΟΥΛΟΣ ΑΝΔΡΕΑΣ ΠΑΝΑΓΙΩΤΗΣ	οπ	Δ.ΠΑΡΟΣ ΚΟ/ΛΟΚΟΤΡΟΗ	15	ΑΓΡΙΝΟ	26100	ΑΠΟΛΟΚΑΡΙΑΝΑΣ	ΔΥΤΙΚΗΣ ΕΛΛΑΔΑΣ	2110191727	ocw11@paros.gr

Αποθήκευση Επόμενο βήμα

Λογαριασμός οφειλής: ΕΠΙΛΕΞΕ: Ημερομηνία έναρξης σπαρτίδας: ΚΑΔ Κλάος δραστηριότητας:

Κύκλος εργασιών κατά την τελευταία χρήση πριν την υποβολή της αίτησης (ΕΥΡ): Συνολικές υποχρεώσεις (αξιολογώντας και μη) έναντι των πιστωτών μέρη την υποβολή της αίτησης (ΕΥΡ):

Επιστείλτε από δωδεκά (Πλάτος: 0)

Παραγράφη δραστηριότητας:

Παραγράφη οικονομικής κατάστασης:

Άλλα οικονομικής οντομίας:

Προσμητικές σπαρτίδας:

© 2017 ΥΠΟΥΡΓΕΙΟ ΟΙΚΟΝΟΜΙΚΩΝ

6. Συμπληρώνουμε τα αντίστοιχα πεδία και όταν ολοκληρωθεί η συμπλήρωση επιλέγω «Αποθήκευση» και «Επόμενο βήμα»:

ΕΞΟΔΙΚΑΣΤΙΚΟΣ ΜΗΧΑΝΙΣΜΟΣ ΡΥΘΜΙΣΗΣ ΟΦΕΙΛΩΝ ΕΠΙΧΕΙΡΗΣΕΩΝ

Α.Φ.Μ.: 015049025 Χρήστης: rg1201 Επωνυμία: ΑΝΤΩΝΙΟΥΛΟΣ ΑΝΔΡΕΑΣ Ρόλος: ΟΦΕΙΛΕΤΗΣ Ως εκπρόσωπος: -

Αίτηση Οφειλής

Κατάσταση αίτησης: Προσφυγή υποβληθείσα - α: 1490

ΑΦΜ	Επωνυμία	Τύπος	Οδός	Αριθμός	Δήμος	ΤΚ	Παρ. ενότητα	Περιφέρεια	Τηλέφωνο	Email
015049025	ΑΝΤΩΝΙΟΥΛΟΣ ΑΝΔΡΕΑΣ ΠΑΝΑΓΙΩΤΗΣ	οπ	Δ.ΠΑΡΟΣ ΚΟ/ΛΟΚΟΤΡΟΗ	15	ΑΓΡΙΝΟ	26100	ΑΠΟΛΟΚΑΡΙΑΝΑΣ	ΔΥΤΙΚΗΣ ΕΛΛΑΔΑΣ	2110191727	ocw11@paros.gr

Αποθήκευση Επόμενο βήμα

Λογαριασμός οφειλής: Ημερομηνία έναρξης σπαρτίδας: ΚΑΔ Κλάος δραστηριότητας:

Κύκλος εργασιών κατά την τελευταία χρήση πριν την υποβολή της αίτησης (ΕΥΡ): Συνολικές υποχρεώσεις (αξιολογώντας και μη) έναντι των πιστωτών μέρη την υποβολή της αίτησης (ΕΥΡ):

Επιστείλτε από δωδεκά (Πλάτος: 0)

Παραγράφη δραστηριότητας:

Παραγράφη οικονομικής κατάστασης:

Άλλα οικονομικής οντομίας:

Προσμητικές σπαρτίδας:

© 2017 ΥΠΟΥΡΓΕΙΟ ΟΙΚΟΝΟΜΙΚΩΝ

7. Η Εφαρμογή μας μεταφέρει στο 3^ο Στάδιο: Κριτήρια υπαγωγής.

Πρώτα επιλέγω «Έλεγχος online κριτηρίων» και ενημερώνεται αυτόματα για τυχόν οφειλές στα Ασφαλιστικά Ταμεία και στη συνέχεια επιλέγουμε στα checkbox κριτηρίων. Τέλος, επιλέγουμε «Αποθήκευση» και «Επόμενο βήμα»:

1. Παράρτημα Ενημέρωσης
2. Εμπρόθετα στοιχεία
3. Κριτήρια υπαγωγής
4. Υποβολή αίτησης
5. Έλεγχος πληρωτέων
6. Διεκπεραίωση
7. Αποτέλεσμα

The main content area displays the 'Κριτήρια υπαγωγής' section, which includes a list of criteria with checkboxes. The criteria are:

1. Είμαι φυσικό πρόσωπο με πτωχευτικό κενό ή κενό πρόβλεψη που αφορά εισόδημα από επιχειρηματιέ δραστηριότητα
2. Έχω ασφαλιστική κάλυψη στην Ελλάδα
3. Δεν ανήκω αν είναι στην περίπτωση κριτηρίων επιρροών: α) Πτωχευτικό και χρηματοοικονομικό κενό και υποκατάστημα πιστωτικό και χρηματοοικονομικό κενό στην Ελλάδα β) Πάροχος συντάξιμων υπηρεσιών, καθώς και υποκατάστημα ελληνικού παρόχου συντάξιμων υπηρεσιών που λειτουργεί στην Ελλάδα γ) Οργανισμός Διαλογικών Επιστάσεων σε Κινητές Δομές (ΟΔΕΚΑ) δ) Διακροτήσι από τη) Οργανισμός Εισαλλασμιών Επιστάσεων (ΟΕΕ) ε) Διακροτήσι από τη) Ασφαλιστική εταιρεία
4. Δεν έχω διακοπή την επιχειρηματιέ μου δραστηριότητα και δεν βρίσκομαι σε διαδικασία λήξης και ανακαταστάσε κατά την υποβολή της παρούσης αίτησε
5. Οι συνολικέ κληρονομιές μου από την 31α Δεκεμβριέ 2016 δεν ανωτάσσεται των 20.000 €
6. Δεν έχω υποβάλει αίτηση ενταχιστέ του φοροδέν αναταρτιέ να υπαχιστέ στην Έκτακτη Διαδικαστιέ Ρύθμισε Υπαρμισίων Επιδότων που ν. 4327/2014 ή στις διατάξεσ του Πρωτοδικου Κιλκισιέ είτε έπι ενόσθε ή έπι με ενόσθε με φοροδέν αναταρτιέ
7. Δεν έχω καταδικαστιέ με βεβαιωμένη απόφαση να φοροδοθιστέ, ενόσθε αν αυτή αφορά μη απόφαση φόρου προστίθισσε οφισ, φόρου κίνησε ενόσθε, φόρου ασφαλισιστων, παραρτισμιστων και επαρτισμιστων φόρου πλύν ή ασφαριστέ ή φόρου πλύν
8. Δεν έχω καταδικαστιέ με βεβαιωμένη απόφαση, να πωλίσω κινητέ με την επιχειρηματιέ μου δραστηριότητα, να το πωλίσω της απόφαση κατά του διατάξισ ή των Φορων Κίνησε Κινητων Ασφαλισιστων σε βάθι πτωχευτικιστέ ή να το πωλίσω της ναυπηγιστιστέ σόδου από πωλίσισσε δραστηριτιστέ, της υπετέδοτιστέ της κίνησε, της υπετέδοτισσε, της ασφαλισιστέ, της κληρονομιε, της ασφαλισιστέ, της ασφαλισιστέ, της ασφαλισιστέ ή της απόφαση σε βάθι ναυπηγιστιστέ
9. Κατά την 31α Δεκεμβριέ 2016 κληρονομιέ έπι ή περιουσιέ μου από τα παρούσα κριτηριέ:
10. Είμαι ασφαλιέ προς οργανωτικέ φορέα με ασφαλισιστέ πωλίσισσε τον έπι φέρον
11. Είμαι ασφαλιέ προς οργανωτικέ φορέα του μνημιστέ από την 1η Ιουλιέ 2016
12. Είμαι ασφαλισισσε ασφαλιέ προς τη Φοροδέν Κίνησε Ασφαλισιστέ
13. Είμαι ασφαλισισσε ασφαλιέ προς τους Φοροδέν Κίνησε Ασφαλισιστέ
14. Είμαι ασφαλισισσε ασφαλιέ προς την/τα Ταμειά Ασφαριστέ Διαδοχιστέ ή Οργανισμιέ Τηρικέ Ασφαλισιστέ
15. Είμαι ασφαλιέ με πληρωμή υπηκομιστέ κίνησε από ασφαλισιστέ υπατάξισσε κατά το άρθρο 40 του ν. 5902/1933
16. Είμαι ασφαλιέ ασφαλιέ πληρωμή ή ασφαλισιστέ ασφαλισιστέ κίνησε ασφαλισιστέ υπατάξισσε ως άνω
- Για την υπατάξισσε στην διαδικαστικέ ρύθμισσε οφειλών, κανονικέ την παρακαλώ προαπόφαση
17. Είμαι φυσικέ ασφαλιέ προς τίναν, έπι αν ασφαλισιστέ σε μία πωλίσισσε από ης τρεις τελευταίες ρύθμιστέ πριν την υποβολή της παρούσης αίτησε
18. Είμαι φυσικέ ασφαλιέ έπι σε μία πωλίσισσε από ης τρεις τελευταίες ρύθμιστέ πριν την υποβολή της παρούσης αίτησε

Επιβεβαιώνουμε για την ολοκλήρωση της συμπλήρωσης των κριτηρίων:

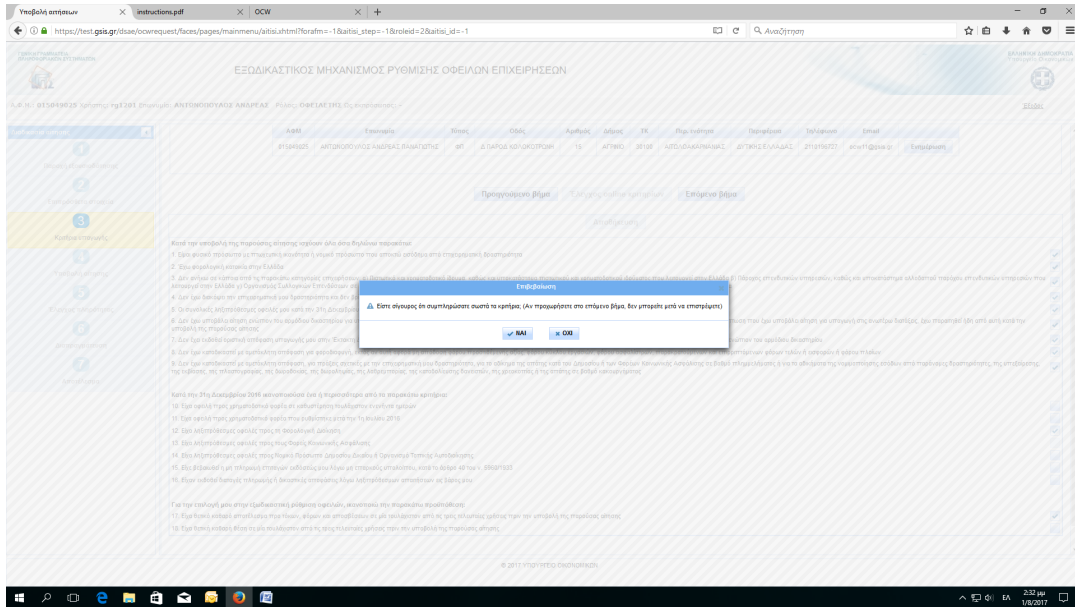

8. Η Εφαρμογή μας μεταφέρει στο **4^ο Στάδιο: Υποβολή αίτησης όπου επιλέγουμε αρχικά «Εισαγωγή/έλεγχος οφειλών»**, στη συνέχεια συμπληρώνουμε τα αντίστοιχα **4 πεδία** και τέλος επιλέγουμε **«Αποθήκευση»**:

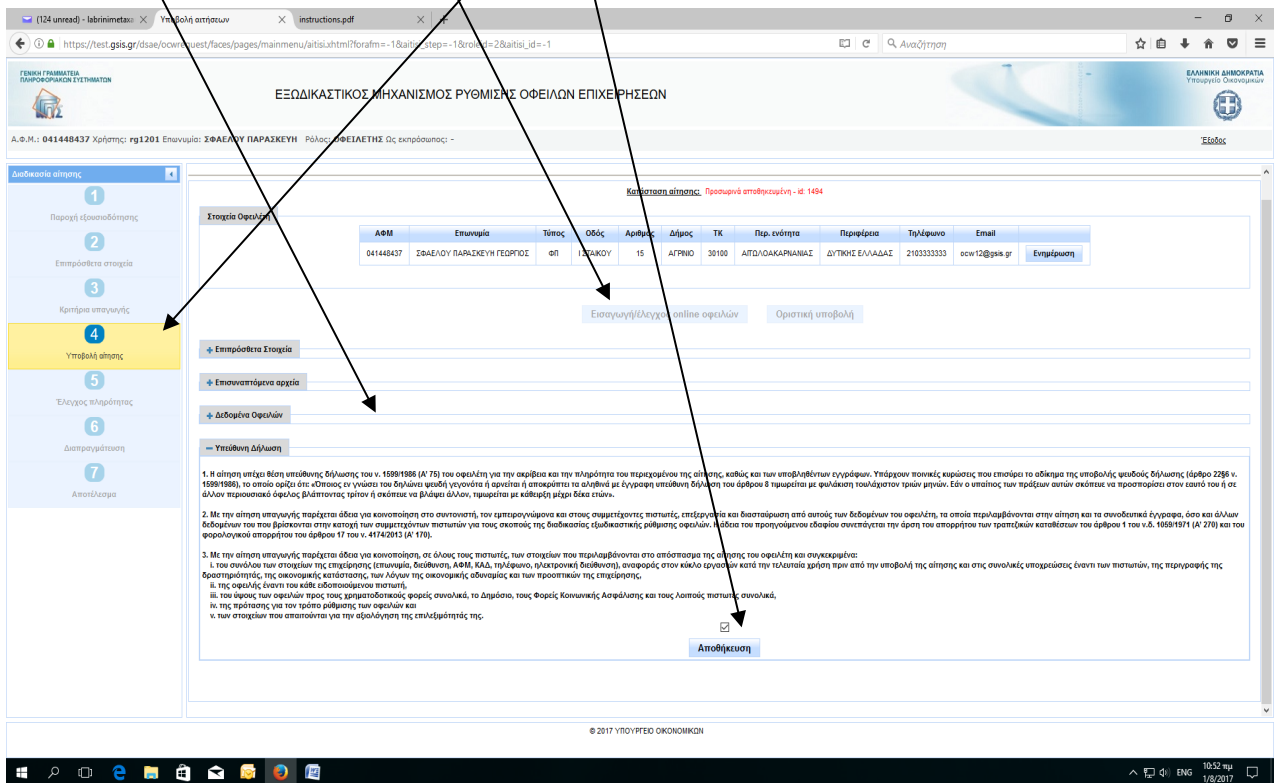

9.

A) Επιλέγουμε «Επιπρόσθετα στοιχεία» ώστε να ελέγξουμε την ορθότητα των προσυμπληρωθέντων στοιχείων της αίτησης:

Υποβολή αιτήσεων

instructions.pdf OCW

https://test.gsis.gr/dsae/ocwrequest/faces/pages/mainmenu/aisi.html?_afrcfm=-1&aisi_step=-1&roid=2&aisi_id=-1

ΕΣΩΔΙΚΑΤΙΚΟΣ ΜΗΧΑΝΙΣΜΟΣ ΡΥΘΜΙΣΗΣ ΟΦΕΙΛΩΝ ΕΠΙΧΕΙΡΗΣΕΩΝ

Α.Φ.Μ.: 015049025 Χρήστης: rg1201 Επωνυμία: ΑΝΤΩΝΙΟΥΔΑΣ ΑΝΔΡΕΑΣ Ρόλος: ΟΦΕΙΛΕΤΗΣ (Σ εκπρόσωπος) -

Επίπεδο

Διαδικασία αίτησης

- 1 Παραρτήματα υποβολής
- 2 Εμπρόθετα στοιχεία
- 3 Καταγραφή στοιχείων
- 4 Υποβολή αίτησης
- 5 Έλεγχος πληρότητας
- 6 Διαπραγμάτευση
- 7 Αποστολή

Στοιχεία Οφειλέτη

ΑΦΜ	Επωνυμία	Τύπος	Οδός	Αριθμός	Δίπλος	ΤΚ	Πληρ. ενότητα	Περιφέρεια	Τηλέφωνο	Email
015049025	ΑΝΤΩΝΙΟΥΔΑΣ ΑΝΔΡΕΑΣ ΠΑΝΑΓΙΩΤΗΣ	ΦΠ	Δ.ΠΑΡΟΣ ΚΟΛΟΚΟΤΡΩΝΗ	15	ΑΤΡΗΩ	30100	ΑΠΟ/ΘΑΚΑΡΙΑΝΑΣ	ΔΥΤΙΚΗΣ ΕΛΛΑΔΑΣ	210196727	ocw11@gsis.gr

Εισαγωγή/Έλεγχος online οφειλών Οριστική υποβολή

Εμπρόθετα Στοιχεία

Λογισμικό σύστημα οφειλής: Δελτολογισμικό Ημερομηνία λήξης στοιχεία: 16-08-2012 ΚΑΔ Κλάση δραστηριότητας: 5000

Κόστος εργασιών κατά την τελευταία μέρα πριν την υποβολή της αίτησης (EUR): 600.000,00

Ενδεικτικές υπηρεσίες έναντι των πιστωτών κατά το χρόνο υποβολής της αίτησης (EUR): 300.000,00 Επισυναπτόμενα αρχεία υποκειμένων με βάση τα δεδομένα οφειλών

Στοιχεία από δεδομένα (Παράρτημα 3)

Παραρτήματα δραστηριότητας	ΕΜΠΟΡΙΟ ΑΥΤΟΚΙΝΗΤΩΝ
Παραρτήματα οικονομικής κρίσης	ΔΥΣΧΕΙΑ
Άλλα οικονομικά στοιχεία	ΠΤΟΧΗ ΠΟΛΥΜΕΣΗ
Παραρτήματα επιμάρτυσης	ΑΝΘΙΣΤΑΣΤΑ ΣΤΑ ΑΓΟΡΕΣ

© 2017 ΥΠΟΥΡΓΕΙΟ ΟΙΚΟΝΟΜΙΚΩΝ

Β) Επιλέγουμε «Επισυναπτόμενα αρχεία» ώστε να προχωρήσουμε στην επισύναψη όλων των απαραίτητων δικαιολογητικών:

Υποβολή αιτήσεων

instructions.pdf OCW

https://test.gsis.gr/dsae/ocwrequest/faces/pages/mainmenu/aisi.html?_afrcfm=-1&aisi_step=-1&roid=2&aisi_id=-1

ΕΣΩΔΙΚΑΤΙΚΟΣ ΜΗΧΑΝΙΣΜΟΣ ΡΥΘΜΙΣΗΣ ΟΦΕΙΛΩΝ ΕΠΙΧΕΙΡΗΣΕΩΝ

Α.Φ.Μ.: 015049025 Χρήστης: rg1201 Επωνυμία: ΑΝΤΩΝΙΟΥΔΑΣ ΑΝΔΡΕΑΣ Ρόλος: ΟΦΕΙΛΕΤΗΣ (Σ εκπρόσωπος) -

Επίπεδο

Διαδικασία αίτησης

- 1 Παραρτήματα υποβολής
- 2 Εμπρόθετα στοιχεία
- 3 Καταγραφή στοιχείων
- 4 Υποβολή αίτησης
- 5 Έλεγχος πληρότητας
- 6 Διαπραγμάτευση
- 7 Αποστολή

Στοιχεία Οφειλέτη

ΑΦΜ	Επωνυμία	Τύπος	Οδός	Αριθμός	Δίπλος	ΤΚ	Πληρ. ενότητα	Περιφέρεια	Τηλέφωνο	Email
015049025	ΑΝΤΩΝΙΟΥΔΑΣ ΑΝΔΡΕΑΣ ΠΑΝΑΓΙΩΤΗΣ	ΦΠ	Δ.ΠΑΡΟΣ ΚΟΛΟΚΟΤΡΩΝΗ	15	ΑΤΡΗΩ	30100	ΑΠΟ/ΘΑΚΑΡΙΑΝΑΣ	ΔΥΤΙΚΗΣ ΕΛΛΑΔΑΣ	210196727	ocw11@gsis.gr

Εισαγωγή/Έλεγχος online οφειλών Οριστική υποβολή

Εμπρόθετα Στοιχεία

Επισυναπτόμενα αρχεία

Λίστα επισυναπτόμενων αρχείων οφειλέτη

Επισυναπτόμενο αρχείο	Υπογραφή Υποφιλότητος	Πλήθος αρχείων	Απαιτούμενα Αρχείων
Άλλα έγγραφα	<input type="checkbox"/>	0	0
Τύπολογισμικό	<input type="checkbox"/>	0	0
Τέλεση ιδιόχειρης διαβίωσης	<input type="checkbox"/>	0	0
Τέλεση εισπληθ. οφειλών	<input type="checkbox"/>	0	0
Αντίγραφο πιστωτικό μνημόνιο γενικής μέρους του οφειλέτη	<input type="checkbox"/>	0	0
Δελτολογισμικό φορολογικών παρακλήσεων (Ε.1) των τελευταίων πέντε (5) φορολογικών ετών	<input type="checkbox"/>	0	0
Δελτολογισμικό φορολογικών παρακλήσεων (Ε.2) των τελευταίων πέντε (5) φορολογικών ετών	<input type="checkbox"/>	0	0
Δελτολογισμικό φορολογικών παρακλήσεων (Ε.3) των τελευταίων πέντε (5) φορολογικών ετών	<input type="checkbox"/>	0	0
Δελτολογισμικό φορολογικών παρακλήσεων (Ε.4) των τελευταίων πέντε (5) φορολογικών ετών	<input type="checkbox"/>	0	0
Δελτολογισμικό φορολογικών παρακλήσεων (Ε.5) των τελευταίων πέντε (5) φορολογικών ετών	<input type="checkbox"/>	0	0
Κατάσταση βιβλίου έναντι οφειλών προς τις Φορολογικές Αρχές	<input type="checkbox"/>	0	0
Κατάσταση απογραφών στοιχείων από επιχειρηματική δραστηριότητα (Ε.2) των τελευταίων πέντε (5) φορολογικών ετών	<input type="checkbox"/>	0	0
Πιστωτικό φύλλο οφειλών	<input type="checkbox"/>	0	0
Πιστωτικό φύλλο οφειλών επιβεβαιωμένων πιστωτικών στοιχείων των τελευταίων 5 ετών	<input type="checkbox"/>	0	0
Πιστωτικό παραστατικών στοιχείων και εξηγήσεων	<input type="checkbox"/>	0	0

© 2017 ΥΠΟΥΡΓΕΙΟ ΟΙΚΟΝΟΜΙΚΩΝ

Υποβολή αιτήσεων

instructions.pdf

https://test.gsis.gr/dsae/bovarequest/facepages/mainmenu/afetai.html?forum=-1&afetai_step=-1&roleid=2&afetai_id=-1

ΕΘΝΙΚΟ ΠΡΟΓΡΑΜΜΑ ΔΙΑΧΕΙΡΙΣΗΣ ΕΣΤΙΑΣ

ΕΘΝΙΚΟ ΚΕΝΤΡΟ ΓΕΩΜΕΤΡΙΑΣ

ΕΛΛΗΝΙΚΗ ΔΗΜΟΚΡΑΤΙΑ
Υπουργείο Οικονομικών

ΕΘΝΙΚΟ ΜΗΧΑΝΙΣΜΟΣ ΡΥΘΜΙΣΗΣ ΟΦΕΙΛΩΝ ΕΠΙΧΕΙΡΗΣΕΩΝ

Α.Φ.Μ.: 041468437 Χρήστης: rg1201 Έπισημότητα: 2ΦΑΞΙΟΥ ΠΑΡΑΣΚΕΥΗ Ρόλος: ΟΦΕΙΛΕΤΗΣ (Σ: εκπρόσωπος) -

Σελίδα

Διαδικασία αιτήσεων:

- 1 Παραγωγή ενοτομολογίου
- 2 Εμπρόθετα στοιχεία
- 3 Καταγραφή στοιχείων
- 4 **Υποβολή αιτήσεων**
- 5 Έλεγχος πληρότητας
- 6 Διασύνδεση αιτήσεων
- 7 Αποστολή

<input type="checkbox"/>	Κατάσταση βιβλίων των οφειλών προς τους Φορείς Κοινωνικής Ασφάλισης	<input type="checkbox"/>	0	
<input type="checkbox"/>	Κατάσταση οικονομικών στοιχείων από επιχειρηματικό δραστηριότητα (Ε.3) των τραπεζικών πόντων (Σ) φορολογικών ετών	<input type="checkbox"/>	1	
<input type="checkbox"/>	Πίνακας ενόχλων οφειλών	<input type="checkbox"/>	1	
<input type="checkbox"/>	Πίνακας μετβιβασμών σφραγισμένων προσαρτημένων στοιχείων των τραπεζικών 5 ετών	<input type="checkbox"/>	1	
<input type="checkbox"/>	Πίνακας προσαρτημένων στοιχείων και ερωτημάτων	<input type="checkbox"/>	1	
<input type="checkbox"/>	Πίνακας συναλλαγών των τραπεζικών 24 μηνών	<input type="checkbox"/>	1	
<input type="checkbox"/>	Πίνακας συνδεδεμένων φορέων και νομικών προσώπων	<input type="checkbox"/>	1	
<input type="checkbox"/>	Παραπομπή διαφοράς	<input type="checkbox"/>	0	
<input type="checkbox"/>	Παραπομπή οικονομικών καταστάσεων	<input type="checkbox"/>	1	
<input type="checkbox"/>	Παραπομπή περί μη κατάθεσης αιτήσεων πτώχευσης από το αρμόδιο Πρωτοδικείο	<input type="checkbox"/>	1	
<input type="checkbox"/>	Παραπομπή περί μη κατάθεσης αιτήσεων από το Γ.Ε.ΜΗ	<input type="checkbox"/>	1	
<input type="checkbox"/>	Παραπομπή περί μη πτώχευσης από το αρμόδιο Πρωτοδικείο	<input type="checkbox"/>	1	
<input type="checkbox"/>	Πρώτη δικαστική προθεσμία του ΕΚ.Φ.Α.Α. του τραπεζικού φορολογικού έτους	<input type="checkbox"/>	1	
<input type="checkbox"/>	Πρώτη δικαστική προθεσμία του φόρου αποδόματος (οικιακωτικό) του τραπεζικού φορολογικού έτους	<input type="checkbox"/>	1	
<input type="checkbox"/>	Πρακτικά αιτήσεων	<input type="checkbox"/>	0	
<input type="checkbox"/>	Πρακτικά παραστάσεων	<input type="checkbox"/>	0	
<input type="checkbox"/>	Πρακτικά ενστάσεων	<input type="checkbox"/>	0	
<input type="checkbox"/>	Προσωνών σφραγισμένων τραπεζικών μηνών	<input type="checkbox"/>	0	
<input type="checkbox"/>	Πρώτος οφειλέτης	<input type="checkbox"/>	1	
<input type="checkbox"/>	Συνεπικρατές καταστάσεις πτωχικών και παραρτημένων των τραπεζικών πόντων (Σ) ετών	<input type="checkbox"/>	1	
<input type="checkbox"/>	Συμπληρωματικά πρώτοι οφειλέτες	<input type="checkbox"/>	0	
<input type="checkbox"/>	Τραπεζικό παραπομπή δήλωσης ΦΠΑ (Φ2)	<input type="checkbox"/>	1	
<input type="checkbox"/>	Υποβληθέντα πρώτοι κατά τη διαπραγμάτευση	<input type="checkbox"/>	0	

Επισημότητα αιτήσεων

© 2017 ΥΠΟΥΡΓΕΙΟ ΟΙΚΟΝΟΜΙΚΩΝ

Επισύναψη αρχείων:

Υποβολή αιτήσεων

instructions.pdf

https://test.gsis.gr/dsae/bovarequest/facepages/mainmenu/afetai.html?forum=-1&afetai_step=-1&roleid=2&afetai_id=-1

ΕΘΝΙΚΟ ΠΡΟΓΡΑΜΜΑ ΔΙΑΧΕΙΡΙΣΗΣ ΕΣΤΙΑΣ

ΕΘΝΙΚΟ ΚΕΝΤΡΟ ΓΕΩΜΕΤΡΙΑΣ

ΕΛΛΗΝΙΚΗ ΔΗΜΟΚΡΑΤΙΑ
Υπουργείο Οικονομικών

ΕΘΝΙΚΟ ΜΗΧΑΝΙΣΜΟΣ ΡΥΘΜΙΣΗΣ ΟΦΕΙΛΩΝ ΕΠΙΧΕΙΡΗΣΕΩΝ

Α.Φ.Μ.: 015049025 Χρήστης: rg1201 Έπισημότητα: ΑΝΤΩΝΟΠΟΥΛΟΣ ΑΝΔΡΕΑΣ Ρόλος: ΟΦΕΙΛΕΤΗΣ (Σ: εκπρόσωπος) -

Σελίδα

Διαδικασία αιτήσεων:

- 1 Παραγωγή ενοτομολογίου
- 2 Εμπρόθετα στοιχεία
- 3 Καταγραφή στοιχείων
- 4 **Υποβολή αιτήσεων**
- 5 Έλεγχος πληρότητας
- 6 Διασύνδεση αιτήσεων
- 7 Αποστολή

<input type="checkbox"/>	Κατάσταση βιβλίων των οφειλών προς τους Φορείς Κοινωνικής Ασφάλισης	<input type="checkbox"/>	0	
<input type="checkbox"/>	Κατάσταση οικονομικών στοιχείων από επιχειρηματικό δραστηριότητα (Ε.3) των τραπεζικών πόντων (Σ) φορολογικών ετών	<input type="checkbox"/>	0	
<input type="checkbox"/>	Πίνακας ενόχλων οφειλών	<input type="checkbox"/>	0	
<input type="checkbox"/>	Πίνακας μετβιβασμών σφραγισμένων προσαρτημένων στοιχείων των τραπεζικών 5 ετών	<input type="checkbox"/>	0	
<input type="checkbox"/>	Πίνακας προσαρτημένων στοιχείων και ερωτημάτων	<input type="checkbox"/>	0	
<input type="checkbox"/>	Πίνακας συναλλαγών των τραπεζικών 24 μηνών	<input type="checkbox"/>	0	
<input type="checkbox"/>	Πίνακας συνδεδεμένων φορέων και νομικών προσώπων	<input type="checkbox"/>	0	
<input type="checkbox"/>	Παραπομπή διαφοράς	<input type="checkbox"/>	0	
<input type="checkbox"/>	Παραπομπή οικονομικών καταστάσεων	<input type="checkbox"/>	0	
<input type="checkbox"/>	Παραπομπή περί μη κατάθεσης αιτήσεων πτώχευσης από το αρμόδιο Πρωτοδικείο	<input type="checkbox"/>	0	
<input type="checkbox"/>	Παραπομπή περί μη κατάθεσης αιτήσεων από το Γ.Ε.ΜΗ	<input type="checkbox"/>	0	
<input type="checkbox"/>	Παραπομπή περί μη πτώχευσης από το αρμόδιο Πρωτοδικείο	<input type="checkbox"/>	0	
<input type="checkbox"/>	Πρώτη δικαστική προθεσμία του ΕΚ.Φ.Α.Α. του τραπεζικού φορολογικού έτους	<input type="checkbox"/>	0	
<input type="checkbox"/>	Πρώτη δικαστική προθεσμία του φόρου αποδόματος (οικιακωτικό) του τραπεζικού φορολογικού έτους	<input type="checkbox"/>	0	
<input type="checkbox"/>	Πρακτικά αιτήσεων	<input type="checkbox"/>	0	
<input type="checkbox"/>	Πρακτικά παραστάσεων	<input type="checkbox"/>	0	
<input type="checkbox"/>	Πρακτικά ενστάσεων	<input type="checkbox"/>	0	
<input type="checkbox"/>	Προσωνών σφραγισμένων τραπεζικών μηνών	<input type="checkbox"/>	0	
<input type="checkbox"/>	Πρώτος οφειλέτης	<input type="checkbox"/>	0	
<input type="checkbox"/>	Συνεπικρατές καταστάσεις πτωχικών και παραρτημένων των τραπεζικών πόντων (Σ) ετών	<input type="checkbox"/>	0	
<input type="checkbox"/>	Συμπληρωματικά πρώτοι οφειλέτες	<input type="checkbox"/>	0	
<input type="checkbox"/>	Τραπεζικό παραπομπή δήλωσης ΦΠΑ (Φ2)	<input type="checkbox"/>	0	
<input type="checkbox"/>	Υποβληθέντα πρώτοι κατά τη διαπραγμάτευση	<input type="checkbox"/>	0	

Επισημότητα αιτήσεων

© 2017 ΥΠΟΥΡΓΕΙΟ ΟΙΚΟΝΟΜΙΚΩΝ

Γ) Επιλέγουμε «Δεδομένα οφειλών» και αρχικά συμπληρώνουμε τον πίνακα Πιστωτών

ΑΦΜ	Επωνυμία	Τύπος	Οδός	Αριθμός	Δίπλος	ΤΚ	Περ. ενότητα	Περίεργα	Τηλέφωνο	Email	Ενημέρωση
041448437	ΣΦΑΕΙ/ΟΥ ΠΑΡΑΣΚΕΥΗ ΓΕΩΡΓΙΟΣ	οφ	Ι ΣΤΑΚΟΥ	15	ΑΓΡΙΝΟ	30100	ΑΠΕΛ/ΟΙΚΑΡΙΑΝΙΑΣ	ΔΥΤΙΚΗΣ ΕΛΛΑΔΑΣ	2103333333	ocwi12@psis.gr	Ενημέρωση

Είδος Πιστωτή	ΑΦΜ Πιστωτή	Επωνυμία Πιστωτή	Χρέος	Εξασφαλισμός	Ποσοστό	Κατάσταση	Απαρτία	Συμμετ.	Συμμετ. %	Συμμετ. προνόμο %	Ενέργεια
Φορολογική Διάθεση	997073525	ΑΝΕΞΑΡΤΗΤΗ ΑΡΧΗ ΔΗ	200000.00	200000.00	47.27 %	Υπήρξατο	47.27 %	0.00			
Χρηματοπιστωτικό ίδρυμ	084014249	ALPHA BANK	290000.00	290000.00	52.73 %	Υπήρξατο	52.73 %	0.00			

Προσθήκη πιστωτών:

The modal window 'Προσθήκη πιστωτών' is open, showing a form to add a new creditor. The form includes fields for 'Είδος Πιστωτή', 'ΑΦΜ Πιστωτή', 'Επωνυμία', 'Οδός', 'Αριθμός', 'Δίπλος', 'Τ.Κ.', 'Τηλέφωνο', and 'Email'. The 'Προσθήκη' button is highlighted.

Οι Θεσμικοί πιστωτές επιλέγονται από έτοιμη λίστα:

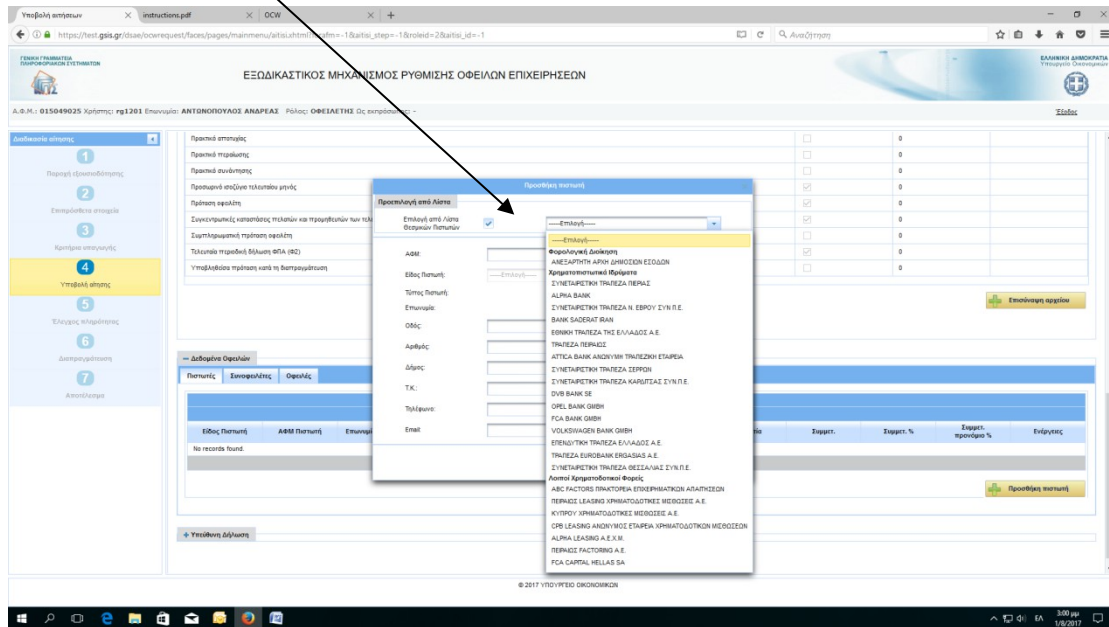

Για τους υπόλοιπους πιστωτές π.χ προμηθευτές, εργαζόμενοι κ.λπ. προχωράμε σε συμπλήρωση με τα απαραίτητα στοιχεία τους:

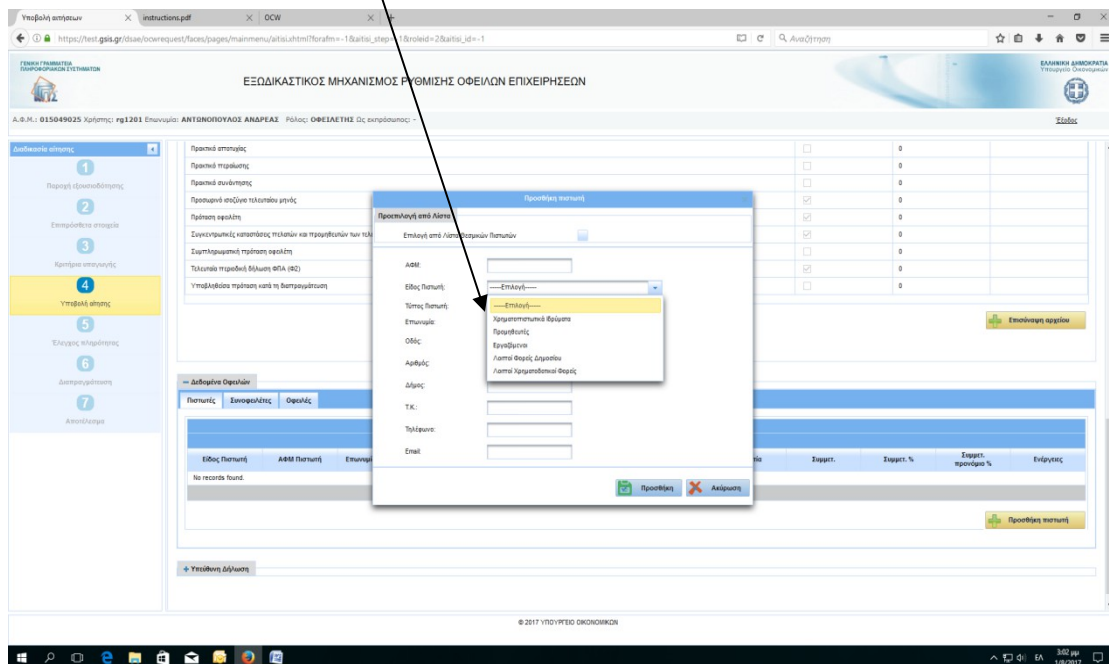

Στη συνέχεια επιλέγουμε «Συνοφειλέτες», ώστε να προσθέσουμε τυχόν συνοφειλέτες οι οποίοι χαρακτηρίζονται Ειδικό ή Υποχρεωτικό ανάλογα την περίπτωση:

Επιλέγουμε «Οφειλές», ώστε να συμπληρώσουμε τον πίνακα Οφειλών/Πιστωτή:

Υποβολή αιτήσεων instructions.pdf

https://test.gsis.gr/dsae/ocwrequest/faces/pages/mainmenu/aitisi.xhtml?_afirm=-1&aitisi_step=-1&roleid=2&aitisi_id=-1

ΕΛΛΗΝΙΚΗ ΔΗΜΟΚΡΑΤΙΑ
Υπουργείο Οικονομικών

ΕΞΩΔΙΚΑΣΤΙΚΟΣ ΜΗΧΑΝΙΣΜΟΣ ΡΥΘΜΙΣΗΣ ΟΦΕΙΛΩΝ ΕΠΙΧΕΙΡΗΣΕΩΝ

Α.Φ.Μ.: 041448437 Χρήστης: rg1201 Επωνυμία: ΣΦΑΕΛΟΥ ΠΑΡΑΣΚΕΥΗ Ρόλος: ΟΦΕΙΛΕΤΗΣ Ως εκπρόσωπος: - Έξοδος

Διαδικασία αιτήσεων

- 1 Παροχή εξουσιοδότησης
- 2 Εμπρόσθετα στοιχεία
- 3 Καθήκον επιταγής
- 4 **Υποβολή αιτήσης**
- 5 Έλεγχος πληρότητας
- 6 Διαπραγμάτευση
- 7 Αποθήκευση

Αίτηση Οφειλέτη

Κατάσταση αιτήσης: Προσωρινά αποθηκευμένη - id: 1494

Στοιχεία Οφειλέτη

ΑΦΜ	Επωνυμία	Τύπος	Οδός	Αριθμός	Δήμος	ΤΚ	Παρ. ενότητα	Περιφέρεια	Τηλέφωνο	Email	Επιμέτρηση
041448437	ΣΦΑΕΛΟΥ ΠΑΡΑΣΚΕΥΗ ΓΕΩΡΓΙΟΣ	ΦΠ	ΙΣΤΑΚΟΥ	15	ΑΓΡΙΝΟ	30100	ΑΠΟΛΟΚΑΡΙΑΝΑΕ	ΔΥΤΙΚΗΣ ΕΛΛΑΔΑΣ	2103333333	ocw12@gsis.gr	Επιμέτρηση

Εισαγωγή/έλεγχος online οφειλών Οριστική υποβολή

Εμπρόσθετα στοιχεία

Επισημασμένα αρχεία

Δεδομένα Οφειλών

Πιστωτές Συναφείς Οφειλές

Είδος Πιστωτή	ΑΦΜ Πιστωτή	Επωνυμία Πιστωτή	ID Οφειλής	Κωδικός Οφειλής	Ποσό Οφειλής	Εξασφαλισμός	Οφειλή προς ρύθμιση	Συναφείς	Ενέργειες
Φορολογική Δείκηση	997073525	ΑΠΕΞΑΡΤΗΤΗ ΑΡΧΗ ΔΗΜΟΣΙ	1104		280000.00	20000.00	ΝΑΙ	Πλίσoc_1	
Χρηματοπιστωτικά Ιδρύματα	094014249	ALPHA BANK	1105		290000.00	290000.00	ΝΑΙ	Πλίσoc_1	
Σύνολο Οφειλών προς ρύθμιση: 550000.00					Σύνολο Εξασφαλισμών προς ρύθμιση: 310000.00				

Προσθήκη Οφειλής

© 2017 ΥΠΟΥΡΓΕΙΟ ΟΙΚΟΝΟΜΙΚΩΝ

Υποβολή αιτήσεων instructions.pdf

https://test.gsis.gr/dsae/ocwrequest/faces/pages/mainmenu/aitisi.xhtml?_afirm=-1&aitisi_step=-1&roleid=2&aitisi_id=-1

ΕΛΛΗΝΙΚΗ ΔΗΜΟΚΡΑΤΙΑ
Υπουργείο Οικονομικών

ΕΞΩΔΙΚΑΣΤΙΚΟΣ ΜΗΧΑΝΙΣΜΟΣ ΡΥΘΜΙΣΗΣ ΟΦΕΙΛΩΝ ΕΠΙΧΕΙΡΗΣΕΩΝ

Α.Φ.Μ.: 041448437 Χρήστης: rg1201 Επωνυμία: ΑΠΟΘΗΚΕΥΣΗ ΑΝΩΝΥΜΗ Ρόλος: ΟΦΕΙΛΕΤΗΣ Ως εκπρόσωπος: - Έξοδος

Διαδικασία αιτήσεων

- 1 Παροχή εξουσιοδότησης
- 2 Εμπρόσθετα στοιχεία
- 3 Καθήκον επιταγής
- 4 **Υποβολή αιτήσης**
- 5 Έλεγχος πληρότητας
- 6 Διαπραγμάτευση
- 7 Αποθήκευση

Αίτηση Οφειλέτη

Κατάσταση αιτήσης: Προσωρινά αποθηκευμένη - id: 1494

Στοιχεία Οφειλέτη

ΑΦΜ	Επωνυμία	Τύπος	Οδός	Αριθμός	Δήμος	ΤΚ	Παρ. ενότητα	Περιφέρεια	Τηλέφωνο	Email	Επιμέτρηση
041448437	ΑΠΟΘΗΚΕΥΣΗ ΑΝΩΝΥΜΗ	ΦΠ	ΙΣΤΑΚΟΥ	15	ΑΓΡΙΝΟ	30100	ΑΠΟΛΟΚΑΡΙΑΝΑΕ	ΔΥΤΙΚΗΣ ΕΛΛΑΔΑΣ	2103333333	ocw12@gsis.gr	Επιμέτρηση

Εμπρόσθετα στοιχεία

Επισημασμένα αρχεία

Δεδομένα Οφειλών

Πιστωτές Συναφείς Οφειλές

Προσθήκη οφειλής

Πιστωτής:

Είδος Πιστωτή:

ΑΦΜ:

Δείκνωση:

Ποσό Οφειλής:

Εξασφαλισμός:

Ημερία Έξωσης Οφειλής:

Αναπόσπαστη ρύθμιση οφειλών προς το Δημόσιο:

Αναπόσπαστη κρατική ενίσχυση λόγω παραβίασης των σχετικών διατάξεων της Σ.Λ.Ε.Ε:

Εξασφαλίσει λόγω μη συνυποβολής αιτήσης:

Προσθήκη Ακύρωση

© 2017 ΥΠΟΥΡΓΕΙΟ ΟΙΚΟΝΟΜΙΚΩΝ

Δ) Επιλέγουμε «Υπεύθυνη Δήλωση», κάνουμε checkbox και επιλέγουμε «Αποθήκευση»:

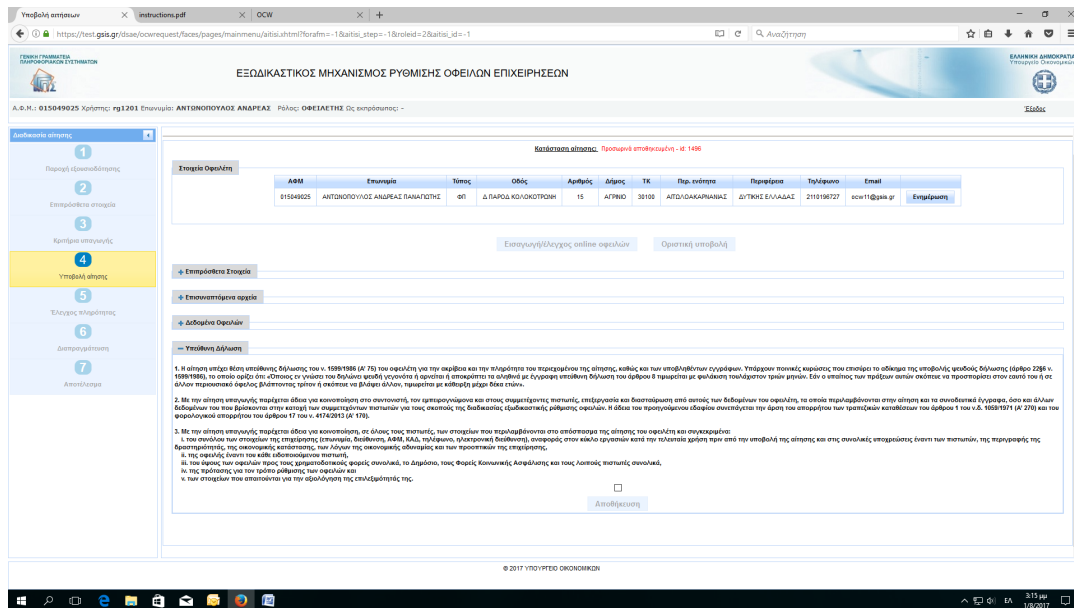

Έχοντας ολοκληρώσει και αυτό το στάδιο, η αίτηση αποθηκεύεται προσωρινά έως ότου συνηυποβάλλει/ουν αίτηση ο/οι Συνοφειλέτες. Σε περίπτωση μη ύπαρξης Συνοφειλετών η Εφαρμογή μας δίνει το δικαίωμα Οριστικής Υποβολής.

10. Μετά την Οριστική συνηυποβολή αίτησης από Συνοφειλέτη, ο Οφειλέτης εισέρχεται εκ νέου στην Εφαρμογή και επιλέγει Οριστική Υποβολή αίτησης με αποτέλεσμα την αυτόματη Ανάθεσή της σε Συντονιστή.

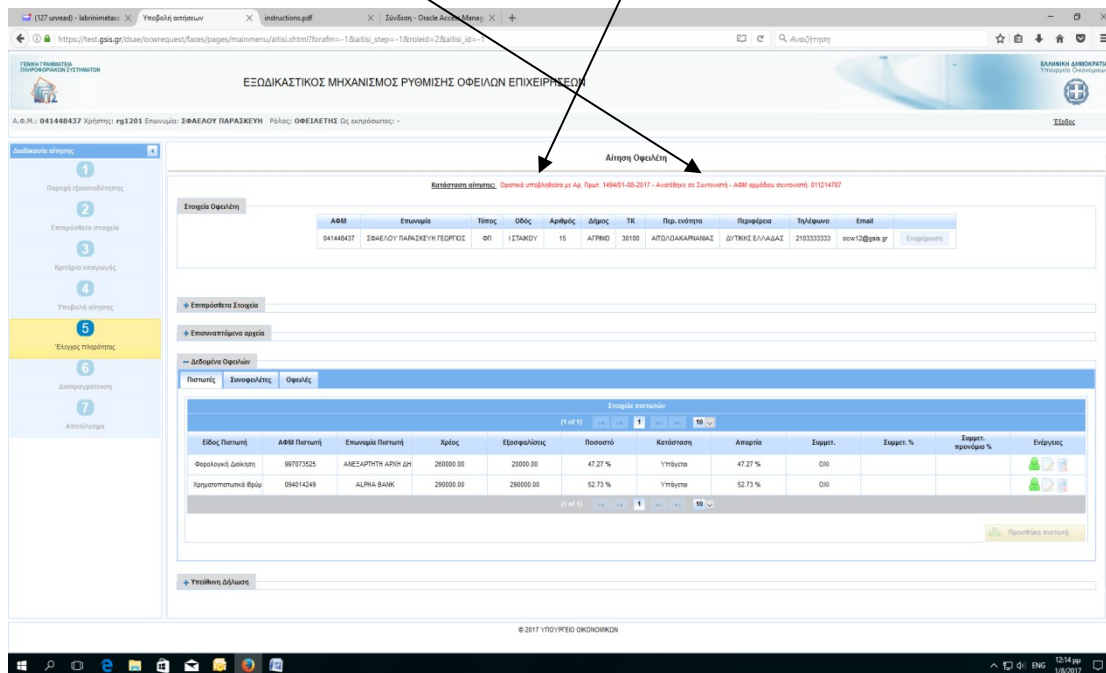

ΣΥΝΥΠΟΒΟΛΗ ΑΙΤΗΣΗΣ ΑΠΟ ΣΥΝΟΦΕΙΛΕΤΗ

1. Εισερχόμαστε στο www.keyd.gov.gr/ocw , κάνουμε εισαγωγή των προσωπικών μας κωδικών taxisnet και επιλέγουμε «Συνέχεια»:

Είσοδος στο πληροφοριακό σύστημα εξωδικαστικής ρύθμισης οφειλών επιχειρήσεων (OCW version 0.66). Πρόσβαση στο σύστημα έχουν Φυσικά ή Νομικά Πρόσωπα (οφειλέτες) που υποβάλλουν αίτηση, οι συναφείς/εγγυητές αυτών, οι πιστωτές (χρηματοπιστωτικά ιδρύματα, Δημόσια φορείς, προμηθευτές), οι εμπτορογόμενοι και οι συνισστές, που έχουν κληρωθεί σε κάθε υπόθεση. Ειδικά οι θεσμικοί πιστωτές έχουν πρόσβαση στο σύστημα και ως διαχειριστές πιστωτές με αρμοδιότητα των καθορισμό καταχωρητών και εγκριτών πιστωτών. Κάθε φυσικό πρόσωπο (ΦΠ) με πτυχιακή ικανότητα και κάθε νομικό πρόσωπο (ΝΠ) το οποίο αποκτά εισόδημα από επιχειρηματική δραστηριότητα και έχει φορολογική κατοικία στην Ελλάδα, δύναται να υποβάλει αίτηση ηλεκτρονικά με σκοπό την υπογραφή στη διαδικασία εξωδικαστικής ρύθμισης οφειλών. Εφόσον ο οφειλέτης πληροί τις προϋποθέσεις υπαγωγής που αναφέρονται στο Ν. 4499 (Τεύχος Α' 62/03.05.2017), εντός εύλογου χρονικού διαστήματος από την υποβολή της αίτησης, αρχίζει συντονιστής της διαδικασίας με έδρα εντός της Περιφερειακής Ενότητας, στην οποία έχει έδρα ο οφειλέτης, έλεγχο την πληρότητα της αίτησης και εκείνη τη διαδικασία διαπραγμάτευσης μεταξύ οφειλέτη και πιστωτών. Η διαδικασία αυτή, έχει ως στόχο την εύρεση ενός τελικού σχεδίου δευτεβάτης οφειλών, το οποίο θα συμφωνηθεί και θα συνυπογραφεί από όλα τα εμπλεκόμενα μέρη και στη συνέχεια θα επικυρωθεί από το αρμόδιο δικαστήριο.

Σημεία Ενημέρωσης
Ευχαρίστηση
Επιστροφή OCW
Οδηγός εκτύπωσης εντύπων αίτησης

Σύνδεση Είσοδος

© 2017 ΥΠΟΥΡΓΕΙΟ ΟΙΚΟΝΟΜΙΚΩΝ

Επιλέγουμε τον ρόλο και μετά «Είσοδος»:

ΕΛΛΗΝΙΚΗ ΔΗΜΟΚΡΑΤΙΑ
ΥΠΟΥΡΓΕΙΟ ΟΙΚΟΝΟΜΙΚΩΝ

Α.Φ.Η. : 045151762 Χρήσιμος : rg1201 Επωνυμία : 3ΦΑΕΛΟΥ ΠΑΡΑΣΚΕΥΗ

ΕΠΙΛΟΓΗ ΡΟΛΟΥ

Εκπαιδευτικός	Ρόλος	Αρ.πρωτοκόλλου αίτησης	ΑΦΜ - Επωνυμία απόστολης	Κατάσταση αίτησης
-	Οφειλής	Δεν έπι λάβη	ΑΦΜ 045151762 - ΚΑΡΑΠΕΡΗ ΕΛΕΝΗ	Έλεγχος κτημάτων OK
-	Συννομιλίας	Δεν έπι λάβη	ΑΦΜ 041448037 - ΣΦΑΕΛΟΥ ΠΑΡΑΣΚΕΥΗ	Έλεγχος κτημάτων OK

(1 of 1)

Είσοδος

© 2017 ΥΠΟΥΡΓΕΙΟ ΟΙΚΟΝΟΜΙΚΩΝ

1. Αρχικά κάνουμε checkbox για παροχή εξουσιοδότησης αυτεπάγγελτης αναζήτησης των δεδομένων του συνοφειλέτη και στη συνέχεια «Βεβαίωση στοιχείων»:

Υποβολή αιτήσεων | instructions.pdf | Συνοβολή αιτήσεων

https://test.gsis.gr/dsae/ocwrequest/faces/mainmenu/aitisi_synofel.htm?_afirm=-1&roleid=7&aitisi_id=1494

ΓΕΝΙΚΟ ΓΡΑΜΜΑΤΕΙΟ ΣΥΜΦΟΡΟΚΑΤΑΣΤΑΣΕΩΝ | ΕΞΩΔΙΚΑΣΤΙΚΟΣ ΜΗΧΑΝΙΣΜΟΣ ΡΥΘΜΙΣΗΣ ΟΦΕΙΛΩΝ ΕΠΙΧΕΙΡΗΣΕΩΝ | ΕΛΛΗΝΙΚΗ ΔΗΜΟΚΡΑΤΙΑ Υπουργείο Οικονομικών

Α.Φ.Μ.: 045151762 Χρήστης: rpt201 Επωνυμία: ΣΦΑΕΛΟΥ ΠΑΡΑΣΚΕΥΗ Ρόλος: ΣΥΝΟΦΕΛΙΑΤΗΣ Ως εκπρόσωπος: -

Συνοβολή Αίτησης Συνοφελότης

Στοιχεία Αίτησης

Αρ. Πρωτοκόλλου:	-	Τύπος οφειλής:	ΦΠ
ΑΔΜ αριθμός:	041448437	Επωνυμία οφειλής:	ΣΦΑΕΛΟΥ ΠΑΡΑΣΚΕΥΗ ΓΕΩΡΓΙΟΣ

Επιμερώθηκε για το εξής

Για την υπαγωγή στη διαδικασία εμβλεπτικού αναβιβασμού, θα ληφθεί χώρα ανεπαρκής/λη αναζήτηση των δεδομένων του συνοφελή, από τις βάσεις δεδομένων της φορολογικής διοίκησης, των φορέων κοινωνικής ασφάλισης και των τραπεζών, στο πλαίσιο της παραπάνω δέσας του συνοφελή για την επεξεργασία και κοινοποίηση των δεδομένων του, την άρση απορρήτου τραπεζικών καταστάσεων του άρθρ. 17 ν.4174/2013 (Α'170) και φορολογικού απορρήτου του άρθρ. 17 ν.4174/2013 (Α'170) που συνεπάγεται η κατάθεση της αίτησης, όπως ρητώς αναφέρεται στο άρθρ. 5 παρ. 6 ν. 4489/2017 (Α'162)

[Βεβαίωση στοιχείων](#)

© 2017 ΥΠΟΥΡΓΕΙΟ ΟΙΚΟΝΟΜΙΚΩΝ

11:29 πμ 1/8/2017

Συμπληρώνουμε τα αντίστοιχα πεδία που μας ζητά η Εφαρμογή(τα ΦΠ δεν συμπληρώνουν αυτά τα δύο πεδία) , κάνουμε checkbox για τα κριτήρια υπαγωγής και τέλος «Αποθήκευση»:

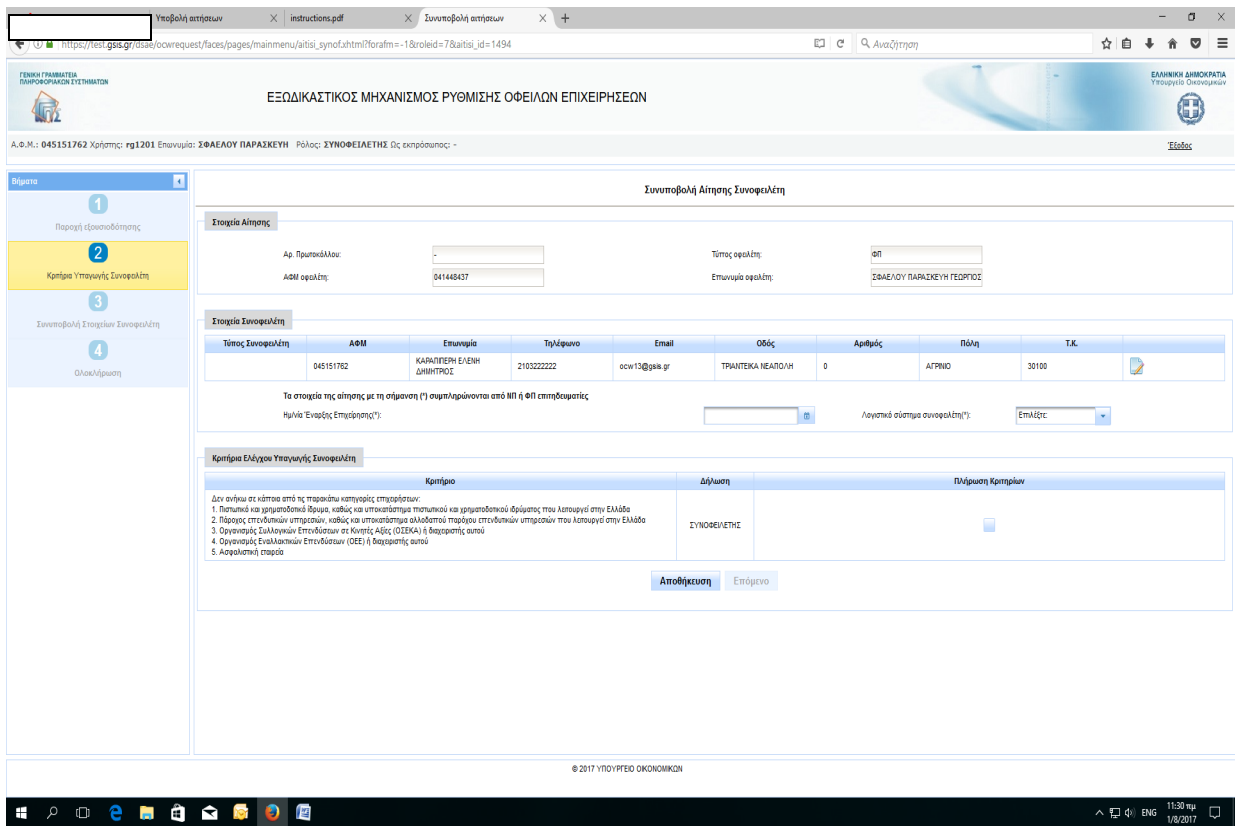

Ενημέρωση στοιχείων Συνοφελήτη:

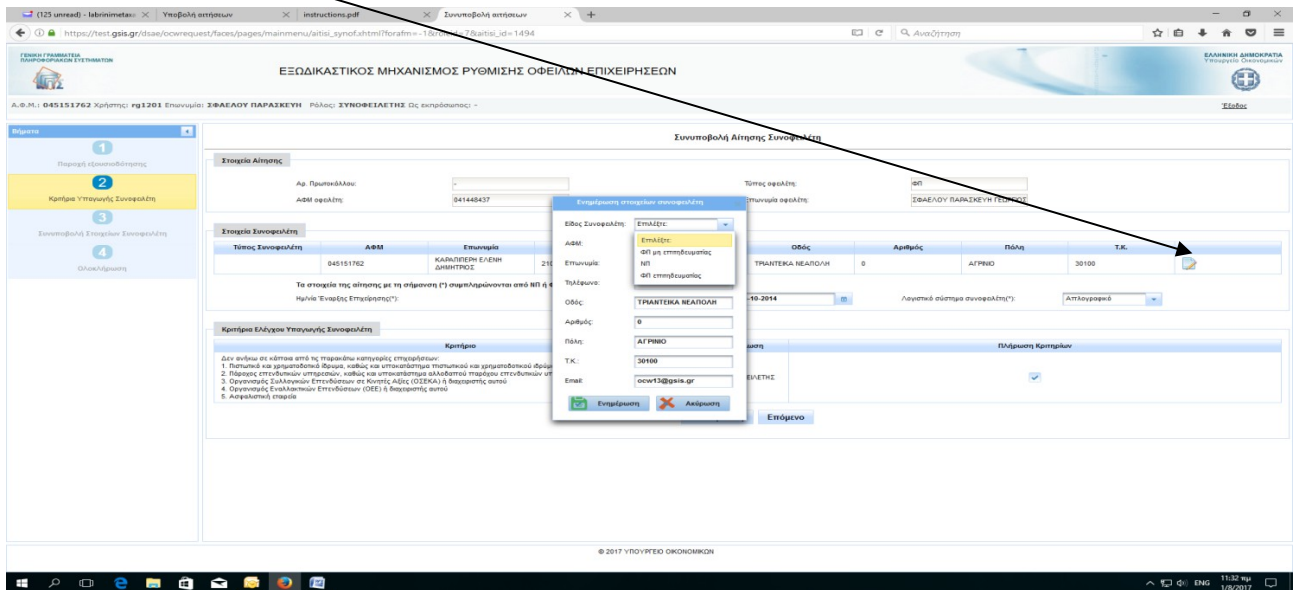

Αφού ολοκληρωθεί ο έλεγχος των κριτηρίων υπαγωγής του Συνοφελήτη επιβεβαιώνουμε με «Συνέχεια»:

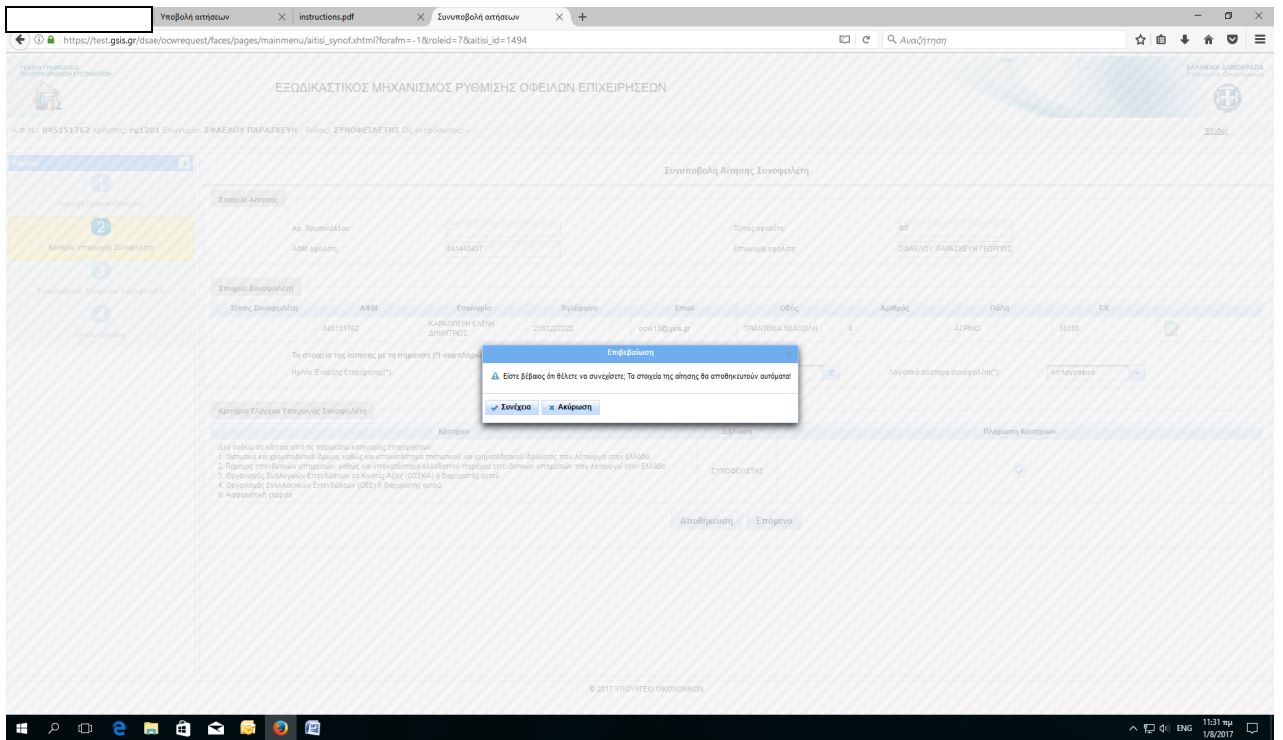

Η Εφαρμογή μας επιτρέπει να προχωρήσουμε στο **3^ο Στάδιο** : Συνοποβολή στοιχείων συνοφειλέτη και να επισυνάψουμε τα απαραίτητα δικαιολογητικά καθώς και τα Δεδομένα οφειλών

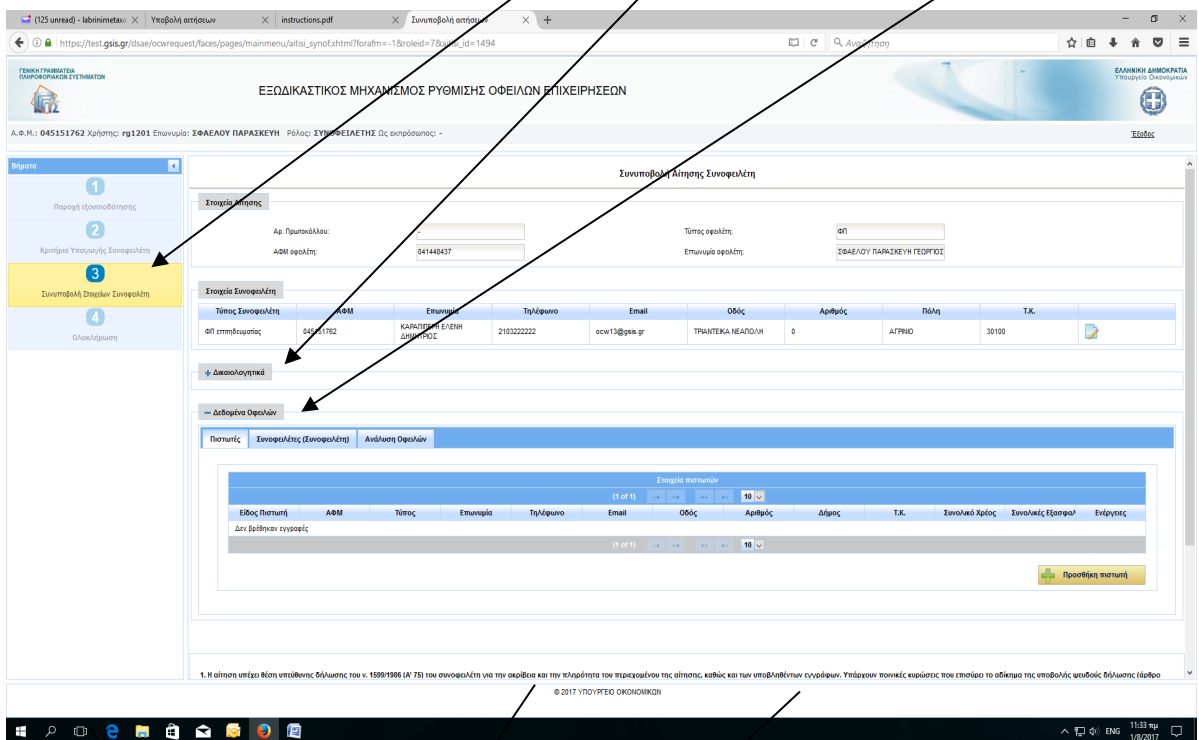

Ο Συνοφειλέτης συμπληρώνει τους πιστωτές του, τυχόν Συνοφειλέτες του καθώς και τις Οφειλές του (η διαδικασία είναι όπως και στον Οφειλέτη):

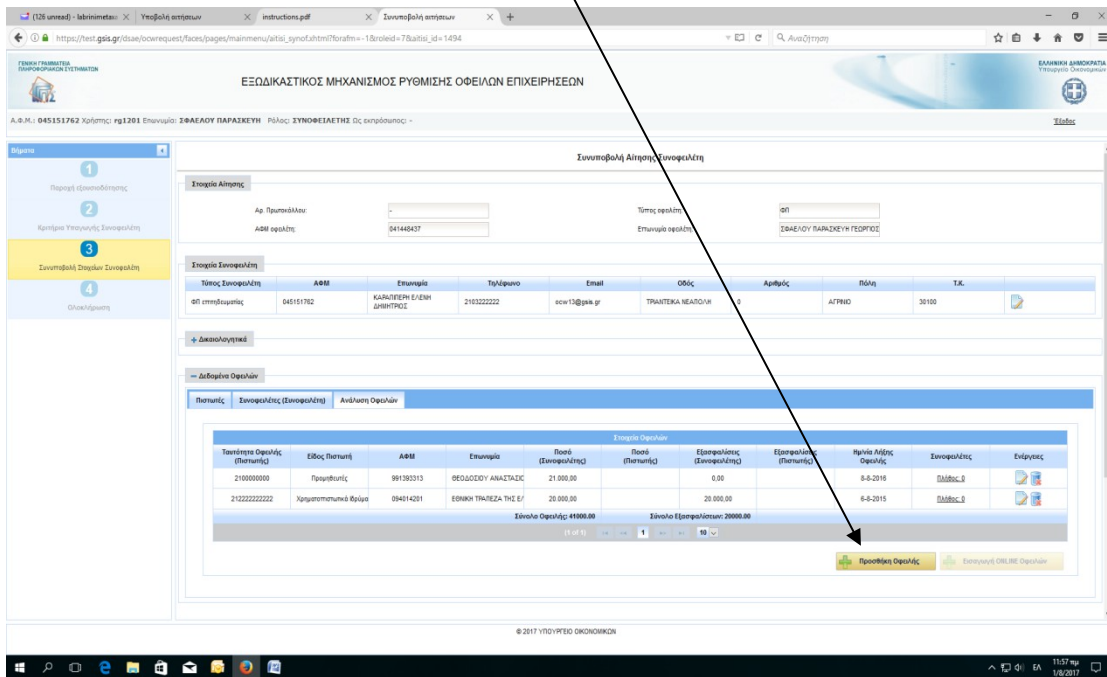
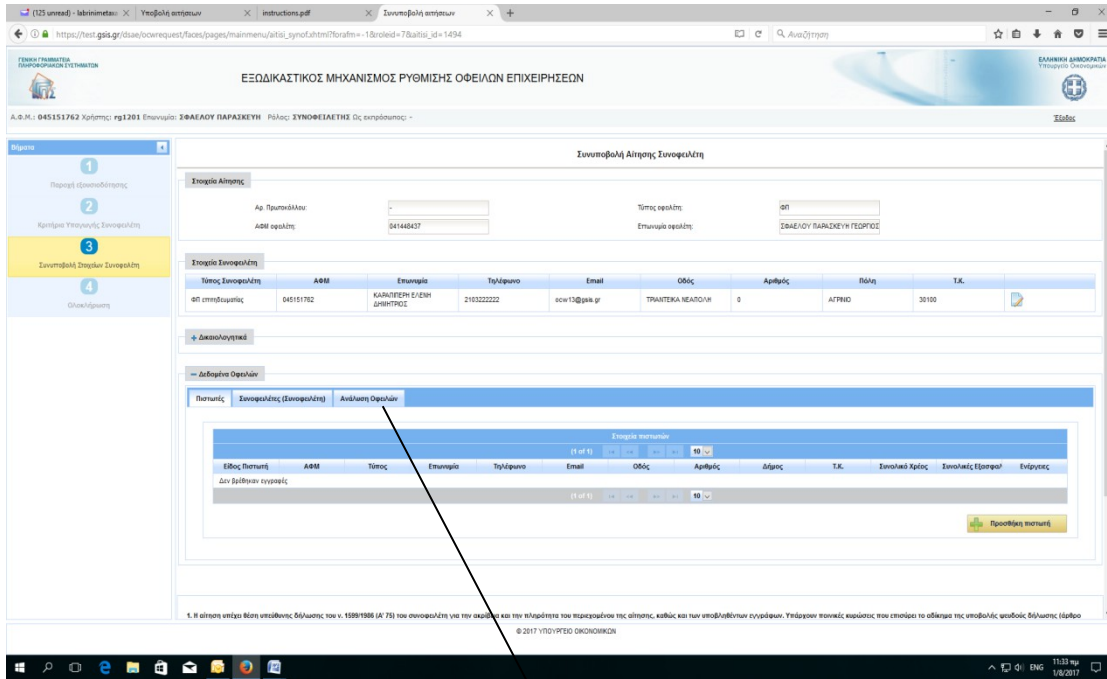

Αφού ολοκληρωθεί από τον Συνοφελήτη η συμπλήρωση της αίτησής του, επιβεβαιώνει για την Οριστική Υποβολή και η Εφαρμογή ενημερώνει για την επιτυχή υποβολή και τον

Οφειλέτη, ώστε να εισέλθει (ο Οφειλέτης) στην Εφαρμογή για να προχωρήσει σε Οριστική Υποβολή:

